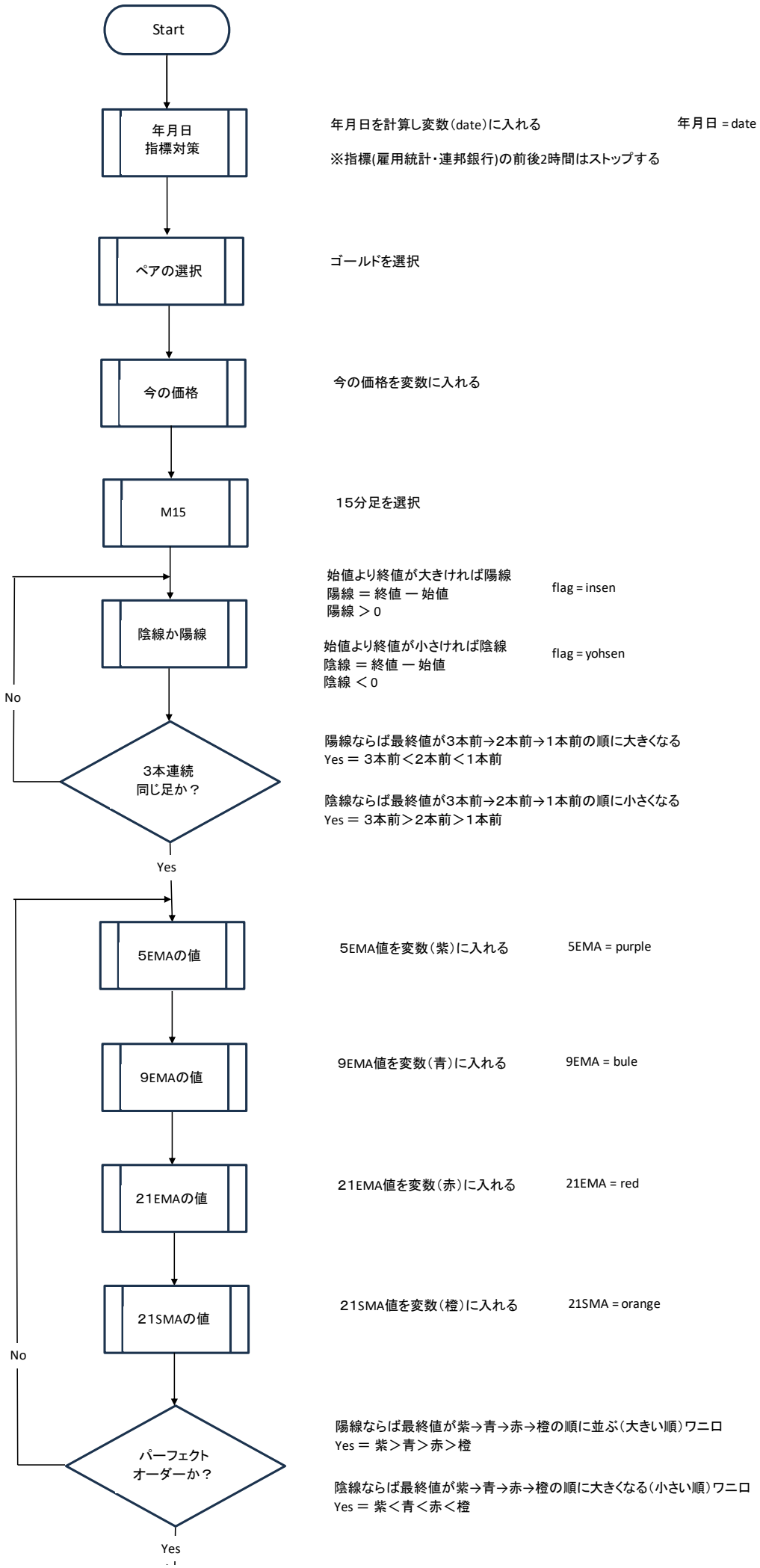
Start
年月日
指標対策
年月日を計算し変数（date）に入れる
年月日 = date
※指標(雇用統計・連邦銀行)の前後2時間はストップする
ペアの選択
ゴールドを選択
今の価格
今の価格を変数に入れる
M15
15分足を選択
陰線か陽線
始値より終値が大きければ陽線
陽線 ＝ 終値 ー 始値
陽線 ＞ 0
flag = insen
始値より終値が小さければ陰線
陰線 ＝ 終値 ー 始値
陰線 ＜ 0
flag = yohsen
No
3本連続
同じ足か？
陽線ならば最終値が3本前→2本前→1本前の順に大きくなる
Yes ＝ 3本前＜2本前＜1本前
陰線ならば最終値が3本前→2本前→1本前の順に小さくなる
Yes ＝ 3本前＞2本前＞1本前
Yes
5EMAの値
5EMA値を変数（紫）に入れる
5EMA = purple
9EMAの値
9EMA値を変数（青）に入れる
9EMA = bule
21EMAの値
21EMA値を変数（赤）に入れる
21EMA = red
21SMAの値
21SMA値を変数（橙）に入れる
21SMA = orange
No
パーフェクト
オーダーか？
陽線ならば最終値が紫→青→赤→橙の順に並ぶ（大きい順）ワニロ
Yes ＝ 紫＞青＞赤＞橙
陰線ならば最終値が紫→青→赤→橙の順に大きくなる（小さい順）ワニロ
Yes ＝ 紫＜青＜赤＜橙
Yes

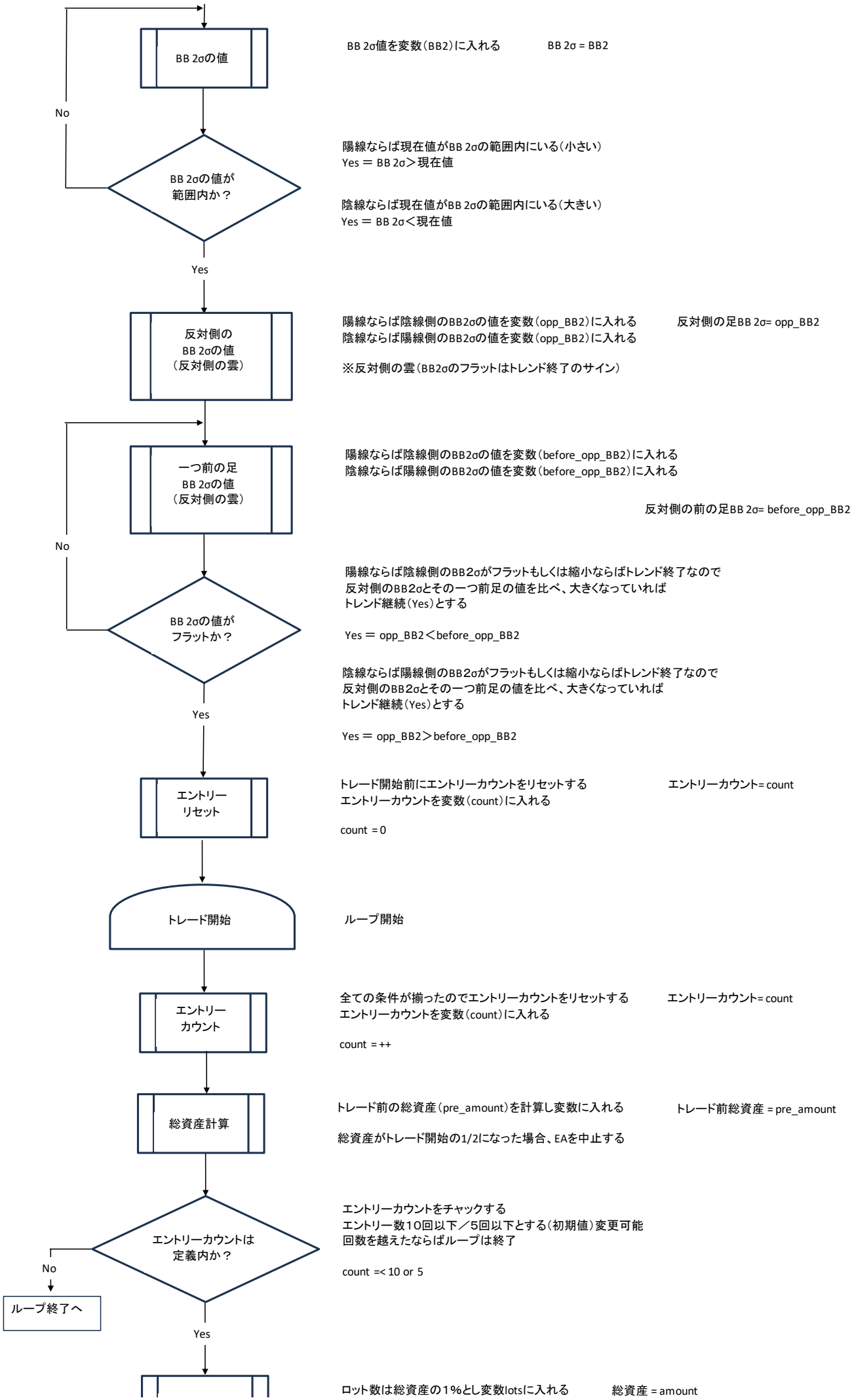
BB 2σの値
BB 2σ値を変数（BB2）に入れる
BB 2σ = BB2
No
BB 2σの値が
範囲内か？
陽線ならば現在値がBB 2σの範囲内にいる（小さい）
Yes ＝ BB 2σ＞現在値
陰線ならば現在値がBB 2σの範囲内にいる（大きい）
Yes ＝ BB 2σ＜現在値
Yes
反対側の
BB 2σの値
（反対側の雲）
陽線ならば陰線側のBB2σの値を変数（opp_BB2）に入れる
陰線ならば陽線側のBB2σの値を変数（opp_BB2）に入れる
反対側の足BB 2σ= opp_BB2
※反対側の雲（BB2σのフラットはトレンド終了のサイン）
一つ前の足
BB 2σの値
（反対側の雲）
陽線ならば陰線側のBB2σの値を変数（before_opp_BB2）に入れる
陰線ならば陽線側のBB2σの値を変数（before_opp_BB2）に入れる
反対側の前の足BB 2σ= before_opp_BB2
No
BB 2σの値が
フラットか？
陽線ならば陰線側のBB2σがフラットもしくは縮小ならばトレンド終了なので
反対側のBB2σとその一つ前足の値を比べ、大きくなっていれば
トレンド継続（Yes）とする
Yes ＝ opp_BB2＜before_opp_BB2
陰線ならば陽線側のBB2σがフラットもしくは縮小ならばトレンド終了なので
反対側のBB2σとその一つ前足の値を比べ、大きくなっていれば
トレンド継続（Yes）とする
Yes ＝ opp_BB2＞before_opp_BB2
Yes
エントリー
リセット
トレード開始前にエントリーカウントをリセットする
エントリーカウントを変数（count）に入れる
エントリーカウント= count
count ＝0
トレード開始
ループ開始
エントリー
カウント
全ての条件が揃ったのでエントリーカウントをリセットする
エントリーカウントを変数（count）に入れる
エントリーカウント= count
count ＝++
総資産計算
トレード前の総資産（pre_amount）を計算し変数に入れる
総資産がトレード開始の1/2になった場合、EAを中止する
トレード前総資産 = pre_amount
エントリーカウントは
定義内か？
エントリーカウントをチャックする
エントリー数10回以下／5回以下とする（初期値）変更可能
回数を越えたならばループは終了
count =< 10 or 5
No
ループ終了へ
Yes
ロット数は総資産の1%とし変数lotsに入れる
総資産 = amount

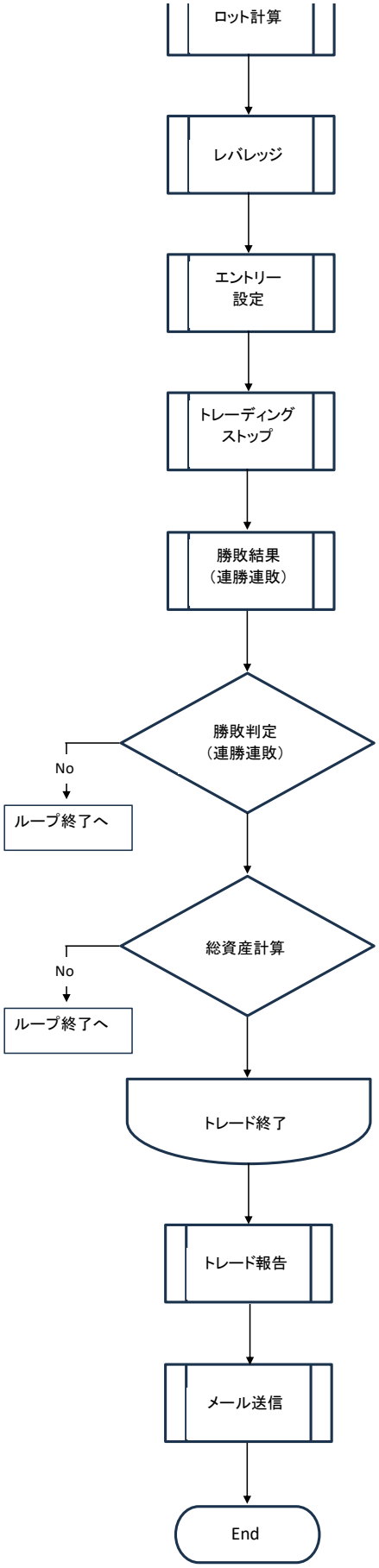

lots = 総資産（amount) x 1%

レバレッジ（leve）は基本200倍（国内は25倍）
（初期設定）

レバレッジ = leve

利確（Take Profit）（TP）は$2とする（初期設定）
損切り（Lost Cut ）（LC）は-$2とする（初期設定）

利確 = TP
損切り = LC

利確近くになったら、利確ポイントをスライドさせる
それに伴い損切りポイントも引き上げる

Trading_Stop(TP = $2、LC = $2)

トレーディングストップ = Trading_Stop

利確（TP)で終了したならばTPの変数にカウントアップする
損切り（LC）で終了したならばTPの変数にカウントアップする

TP = ++、LC = ++

利確 = TP
損切り = LC

利確（TP)が5回以上なら終了する
損切り（LC）が3回以上なら終了する

TP =>5 、LC =< 3

トレード後の総資産（amount）を計算し変数に入れる
総資産がトレード開始の1/2になった場合、
EAを強制終了する

pre_amount => amount x 2

総資産 = amount

ループ終了

一日のトレード各項目を抽出する
総資産（amount）、トレード回数（trade_count）、勝ち数（win）、
負け数（lose）、勝ち金額（win_money）、負け金（lose_money）、
日付（day）、時間（time）

※NYの終了時間に合わせる

総資産 = amount
トレード回数 = trade_count
勝ち数 = win
負け数 = lose
勝ち金額 = win_money
負け金 = lose_money
日付 = day
時間 = time

トレードの結果報告をメールする

メールの送信は1日1回とする。Day:Time
※NY終了時間に合わせる